Transformatorschaltrelais-applikation für Trenntrafo für z.B. Unterwasserlampen. Ein Einschalt-Stromstoß entfällt auch nach Auftreten einer Netzseitigen Umschaltlücke.

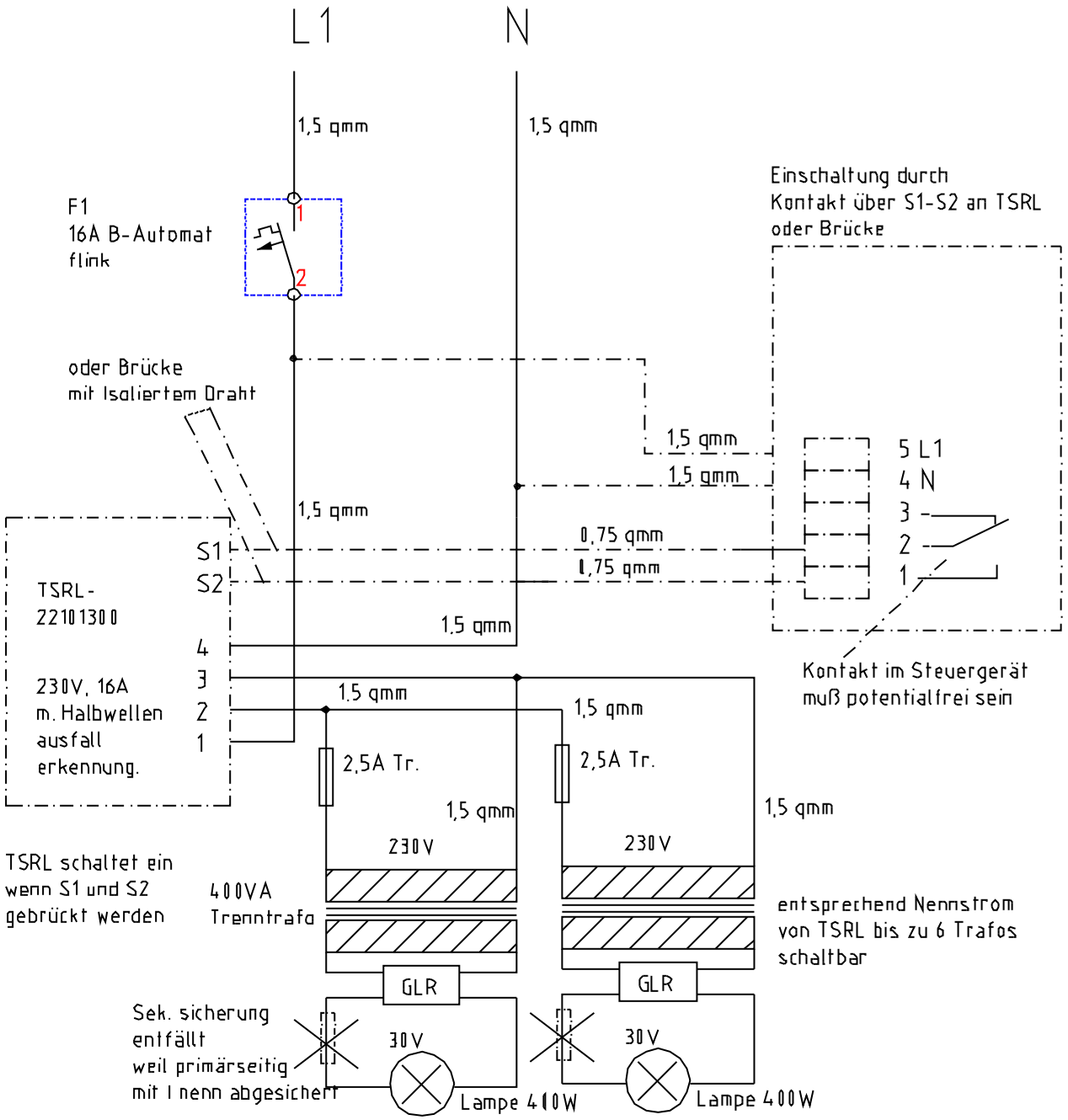

TSRL mit Halbwellenausfallerkennung, TSRL22101300, wegen Lücke bei Netzumschaltung.
Die netzseitige Lücke kann kleiner 5 msec. sein, trotzdem kann das TSRL sofort abschalten und neu starten.

Trafo größe entsprechend Nennleistung
Auch Ringkerntrafos sind ohne Einschaltstromstoß schaltbar mit TSRL

Konstruiert von M.KONSTANZER	11.11.03	Anwendung:	Datum DATUM	Skala M=1:1
EMEKO-ING.BUERO		TRENNTRAFO-SANFTEINSCHALTUNG		
		TSRLA14.DWG	Ausgabe 1	Blatt 1